

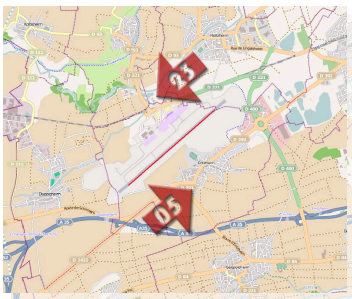

A Nombre de mouvements et répartition par piste



Nombre total de mouvements du mois : **2402**

37,4 % de ces mouvements ont été effectués en piste 23

62,6 % de ces mouvements ont été effectués en piste 05

B Mesure des stations fixes

Nombre d'évènements bruit enregistrés

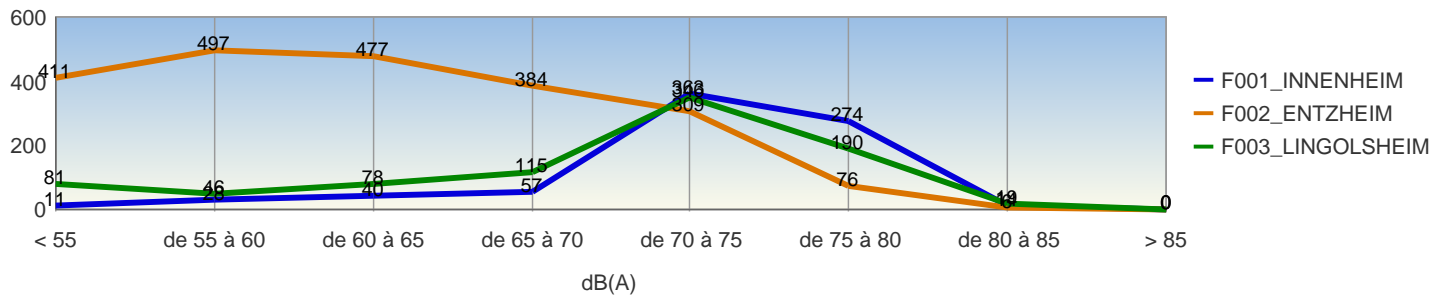

Répartition horaire des évènements enregistrés

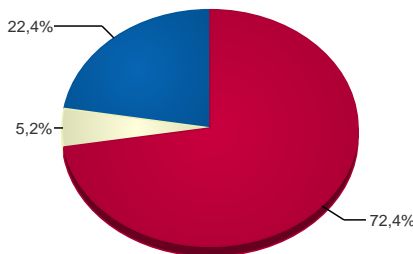

F001_INNENHEIM

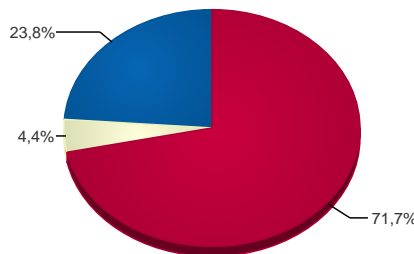

F002_ENTZHEIM

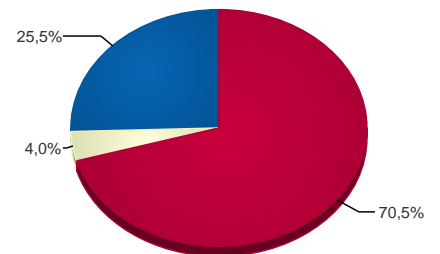

F003_LINGOLSHEIM

JOUR 06h-18h / NUIT 22h-06h / SOIR 18h-22h

C

Répartition par tranche horaire



Pour chaque tranche horaire, sont indiqués le nombre d'arrivées repris en pourcentage, par rapport au nombre total d'arrivées du mois, ainsi que le nombre de départs – repris en pourcentage, par rapport au nombre total de départs du mois.

ARRIVEES

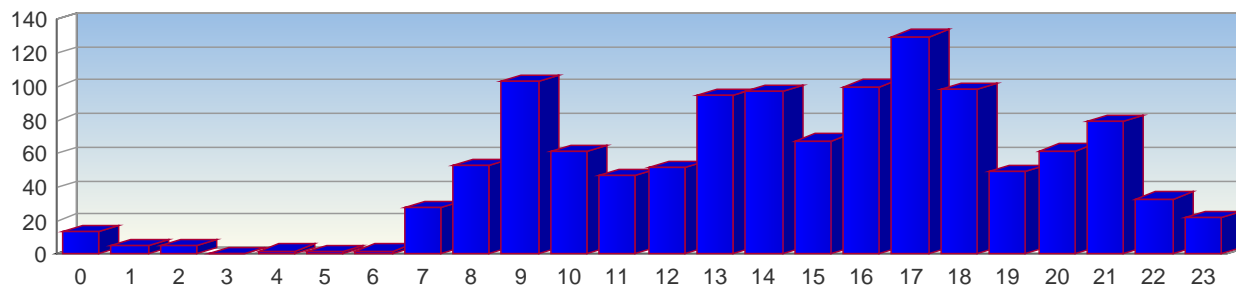

	0	1	2	3	4	5	6	7	8	9	10	11	12	13	14	15	16	17	18	19	20	21	22	23
Nombre	13	5	5	0	2	1	2	28	53	103	61	47	52	95	97	68	100	130	98	49	62	79	33	22
%	1,08	0,41	0,41	0	0,17	0,08	0,17	2,32	4,4	8,55	5,06	3,9	4,32	7,88	8,05	5,64	8,3	10,79	8,13	4,07	5,15	6,56	2,74	1,83

DEPARTS

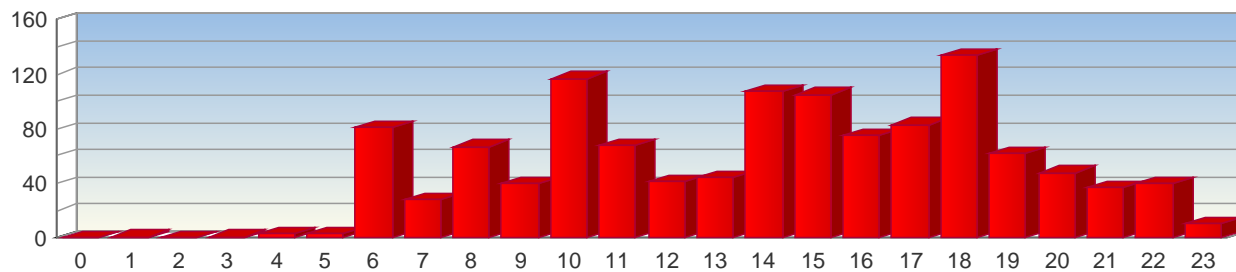

	0	1	2	3	4	5	6	7	8	9	10	11	12	13	14	15	16	17	18	19	20	21	22	23
Nombre	0	1	0	1	3	3	81	28	67	40	117	68	41	44	107	105	75	83	134	62	48	37	40	10
%	0	0,08	0	0,08	0,25	0,25	6,78	2,34	5,61	3,35	9,79	5,69	3,43	3,68	8,95	8,79	6,28	6,95	11,21	5,19	4,02	3,1	3,35	0,84

D

Nombre de mouvements ayant dépassé 85 dB(A) entre 22h00 et 06h00

Station	Date	Heure	Lmax – dB(A)	Type Avion	Opération
F002_ENTZHEIM	02/07/2019	22:30	86,0	M82	DEP

E

Niveaux maximums mesurés sur chaque station fixe

Station	Date	Heure	Lmax - dB(A)	Type Avion	Opération
F001_INNENHEIM	29/07/2019	13:55	82,9	P180	ARR
F002_ENTZHEIM	02/07/2019	22:30	86,0	M82	DEP
F003_LINGOLSHEIM	29/07/2019	13:13	84,8	7S8	DEP

F

Situation particulière

Il n'y a pas eu, au mois de juillet 2019, d'événement particulier qui aurait pu avoir un impact significatif sur l'environnement sonore autour de l'aéroport.

G

Suivi du protocole d'accord, récapitulatif des vols entre 23h00 et 06h00

Jour	Type A/C	Sens mvt.	Prov/Dest	H. loc. mvt.	Heure prévue	Piste	Remarques
lu. 01 juillet 2019	C510	A	PARIS-LE BOURGET	04:52	(1)	05	EVACUATION SANITAIRE
lu. 01 juillet 2019	C510	D	LYON BRON	05:51	05:50	23	EVACUATION SANITAIRE
ma. 02 juillet 2019	LJ45	A	LUXEMBOURG	02:59	(3)	23	EVACUATION SANITAIRE
ma. 02 juillet 2019	LJ45	D	LYON/SATOLAS	03:17	(3)	23	EVACUATION SANITAIRE
ma. 02 juillet 2019	73H	D	IZMIR/CIGLI	23:10	22:55	05	RESPECT DU PROTOCOLE
ma. 02 juillet 2019	319	A	NICE/COTE D'AZUR	23:57	23:45	05	RESPECT DU PROTOCOLE
me. 03 juillet 2019	CR7	A	TOULOUSE/BLAGNAC	23:07	22:10	05	RESPECT DU PROTOCOLE
me. 03 juillet 2019	EC45	A	(3)	23:09	(3)	05	SECURITE CIVILE
je. 04 juillet 2019	319	A	NICE/COTE D'AZUR	00:03	23:45	05	1/2 H DE TOLERANCE
je. 04 juillet 2019	319	A	NICE/COTE D'AZUR	23:10	23:10	05	RESPECT DU PROTOCOLE
je. 04 juillet 2019	319	D	CAGLIARI/ELMAS	23:33	22:40	23	1/2 H DE TOLERANCE
ve. 05 juillet 2019	EC45	A	(3)	00:38	(3)	05	SECURITE CIVILE
ve. 05 juillet 2019	C510	A	LYON BRON	05:36	05:35	05	EVACUATION SANITAIRE
sa. 06 juillet 2019	319	A	NICE/COTE D'AZUR	01:29	23:55	05	DEROGATION
di. 07 juillet 2019	CR7	A	BASTIA/PORETTA	00:02	22:40	23	1/2 H DE TOLERANCE
di. 07 juillet 2019	319	A	BASTIA/PORETTA	00:29	23:55	05	1/2 H DE TOLERANCE
di. 07 juillet 2019	CR7	A	MARSEILLE	23:38	17:55	05	RESPECT DU PROTOCOLE
lu. 08 juillet 2019	319	A	BASTIA/PORETTA	00:03	23:55	05	1/2 H DE TOLERANCE
lu. 08 juillet 2019	319	A	NICE/COTE D'AZUR	23:26	23:10	05	RESPECT DU PROTOCOLE
ma. 09 juillet 2019	319	A	NICE/COTE D'AZUR	23:32	23:45	05	RESPECT DU PROTOCOLE
ma. 09 juillet 2019	7S8	D	IZMIR/CIGLI	23:34	22:55	05	1/2 H DE TOLERANCE
je. 11 juillet 2019	319	A	NICE/COTE D'AZUR	00:26	23:45	05	1/2 H DE TOLERANCE
je. 11 juillet 2019	LJ45	A	DIJON-LONGVIC	02:22	(3)	23	EVACUATION SANITAIRE
je. 11 juillet 2019	LJ45	D	LUXEMBOURG	05:50	05:35	23	EVACUATION SANITAIRE
je. 11 juillet 2019	319	D	CAGLIARI/ELMAS	23:33	22:25	23	1/2 H DE TOLERANCE
je. 11 juillet 2019	C68A	A	BESANCON-LA VEZE	23:41	(3)	23	RESPECT DU PROTOCOLE
je. 11 juillet 2019	319	A	NICE/COTE D'AZUR	23:59	23:20	05	RESPECT DU PROTOCOLE
ve. 12 juillet 2019	LJ45	A	LUXEMBOURG	02:10	02:05	23	EVACUATION SANITAIRE
ve. 12 juillet 2019	LJ45	D	VALENCIENNES	04:12	02:35	23	EVACUATION SANITAIRE
ve. 12 juillet 2019	E70	A	TOULOUSE/BLAGNAC	23:20	22:10	05	RESPECT DU PROTOCOLE
ve. 12 juillet 2019	736	D	DJERBA	23:31	19:55	23	1/2 H DE TOLERANCE
ve. 12 juillet 2019	319	A	NICE/COTE D'AZUR	23:43	23:55	05	RESPECT DU PROTOCOLE
sa. 13 juillet 2019	319	A	BASTIA/PORETTA	02:47	23:55	23	DEROGATION
sa. 13 juillet 2019	CR7	A	BASTIA/PORETTA	23:20	22:40	05	RESPECT DU PROTOCOLE
lu. 15 juillet 2019	319	A	BASTIA/PORETTA	00:34	23:55	05	DEROGATION
ma. 16 juillet 2019	319	A	NICE/COTE D'AZUR	00:02	23:10	05	1/2 H DE TOLERANCE
ma. 16 juillet 2019	GLF5	D	MILAN LINATE	23:03	22:30	05	RESPECT DU PROTOCOLE
ma. 16 juillet 2019	EC45	A	(3)	23:26	(3)	05	SECURITE CIVILE
ma. 16 juillet 2019	319	A	NICE/COTE D'AZUR	23:59	23:45	05	RESPECT DU PROTOCOLE
me. 17 juillet 2019	C510	A	PARIS-LE BOURGET	00:04	23:20	05	EVACUATION SANITAIRE
me. 17 juillet 2019	C510	D	PARIS-LE BOURGET	04:27	05:00	23	EVACUATION SANITAIRE
me. 17 juillet 2019	319	A	NICE/COTE D'AZUR	23:24	23:45	05	RESPECT DU PROTOCOLE
je. 18 juillet 2019	319	A	NICE/COTE D'AZUR	23:34	23:20	05	RESPECT DU PROTOCOLE
je. 18 juillet 2019	EC45	A	(3)	23:40	(3)	23	SECURITE CIVILE
ve. 19 juillet 2019	FRJ	D	GERONA COSTA BRAVA	23:14	23:00	05	RESPECT DU PROTOCOLE
sa. 20 juillet 2019	319	A	NICE/COTE D'AZUR	01:13	23:55	05	DEROGATION
sa. 20 juillet 2019	CR7	A	BASTIA/PORETTA	23:44	23:40	23	RESPECT DU PROTOCOLE
di. 21 juillet 2019	319	A	BASTIA/PORETTA	02:33	23:55	23	DEROGATION
di. 21 juillet 2019	319	A	BASTIA/PORETTA	23:50	23:55	05	RESPECT DU PROTOCOLE
ma. 23 juillet 2019	319	A	NICE/COTE D'AZUR	00:21	23:10	05	1/2 H DE TOLERANCE
ma. 23 juillet 2019	73H	D	IZMIR/CIGLI	23:05	22:55	05	RESPECT DU PROTOCOLE
ma. 23 juillet 2019	319	A	NICE/COTE D'AZUR	23:40	23:45	05	RESPECT DU PROTOCOLE
je. 25 juillet 2019	319	A	NICE/COTE D'AZUR	00:01	23:45	05	1/2 H DE TOLERANCE
je. 25 juillet 2019	319	D	CAGLIARI/ELMAS	23:39	22:25	05	1/2 H DE TOLERANCE
ve. 26 juillet 2019	319	A	NICE/COTE D'AZUR	00:11	23:20	05	1/2 H DE TOLERANCE
sa. 27 juillet 2019	319	A	NICE/COTE D'AZUR	00:26	23:55	23	1/2 H DE TOLERANCE
sa. 27 juillet 2019	LJ31	A	(3)	01:39	(3)	05	EVACUATION SANITAIRE
sa. 27 juillet 2019	C525	D	IBIZA	05:47	(3)	23	DEROGATION
di. 28 juillet 2019	319	A	BASTIA/PORETTA	01:30	23:55	23	DEROGATION
di. 28 juillet 2019	LJ31	D	COLOGNE-BONN	01:32	02:45	23	EVACUATION SANITAIRE
lu. 29 juillet 2019	319	A	BASTIA/PORETTA	01:01	23:55	05	DEROGATION
lu. 29 juillet 2019	319	A	NICE/COTE D'AZUR	23:30	23:10	05	RESPECT DU PROTOCOLE
ma. 30 juillet 2019	LJ45	A	LUXEMBOURG	04:14	(3)	05	EVACUATION SANITAIRE
ma. 30 juillet 2019	LJ45	D	LILLE/LESQUIN	04:46	(3)	05	EVACUATION SANITAIRE

ma. 30 juillet 2019	73H	D	IZMIR/CIGLI	23:23	22:55	23	RESPECT DU PROTOCOLE
ma. 30 juillet 2019	319	A	NICE/COTE D'AZUR	23:43	23:45	05	RESPECT DU PROTOCOLE

- (1) : ce type de vol n'a pas d'horaire programmé.
(2) : ce type de vol – vol privé – n'a pas d'horaire programmé.
(3) : certains renseignements relatifs à ce type de vol ne sont pas renseignés.

Légende Aéronefs :

C68A - CESSNA 680A CITATION LATITUDE	CR7 - BOMBARDIER CRJ 700	DA40 - DIAMOND 40
E70 - EMBRAER 170	EC45 - EUROCOPTER EC-145	FRJ - FAIRCHILD DORNIER 328JET
GLF5 - GULFTREAM GV	LJ31 - BOMBARDIER LEARJET 31	LJ45 - LEARJET 45
M82 - MAC DONNELL DOUGLAS MD-82	P180 - PIAGGIO P-180 AVANTI	
319 - AIRBUS A319	736 - BOEING 737-600	73H - BOEING 737-800 WINGLETS
7S8 - BOEING 738	C510 - CITATION 510	C525 - CITATION JET

Aéroport Strasbourg F-67960 Entzheim www.strasbourg.aeroport.fr
Contact Environnement : Aurélie BERNARD Tél: 03 88 64 73 04 a.bernard@strasbourg.aeroport.fr

Thomas DUBUS
Président du Directoire de l'Aéroport Strasbourg