



A Nombre de mouvements et répartition par piste



Nombre total de mouvements du mois : **2261**

50,6 % de ces mouvements ont été effectués en piste 05

49,4 % de ces mouvements ont été effectués en piste 23

B Mesure des stations fixes

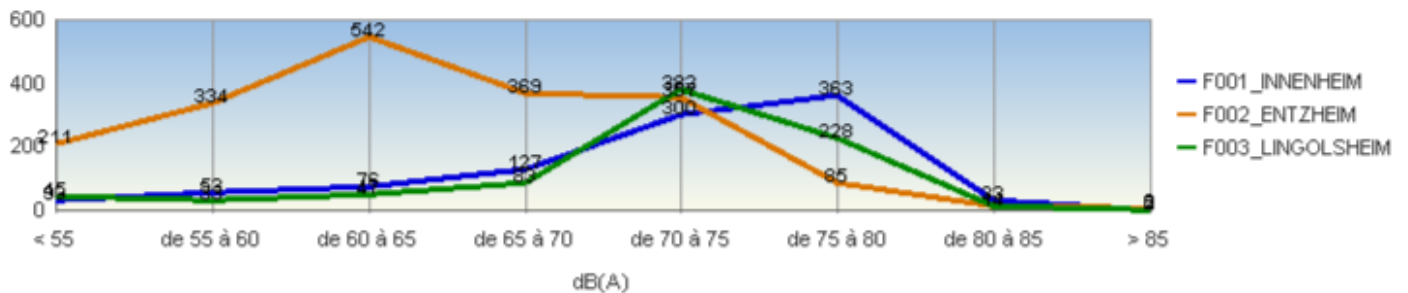

Nombre d'évènements bruit enregistrés

Répartition horaire des évènements enregistrés

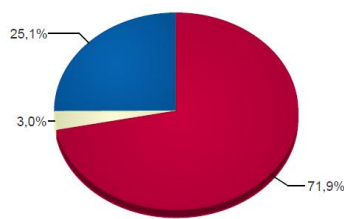

F001_INNENHEIM

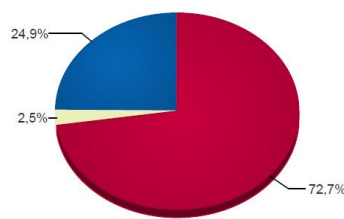

F002_ENTZHEIM

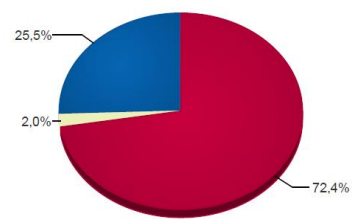

F003_LINGOLSHEIM

JOUR 06h-18h / NUIT 22h-06h / SOIR 18h-22h

C

Répartition par tranche horaire



Pour chaque tranche horaire, sont indiqués le nombre d'arrivées repris en pourcentage, par rapport au nombre total d'arrivées du mois, ainsi que le nombre de départs – repris en pourcentage, par rapport au nombre total de départs du mois.

ARRIVEES

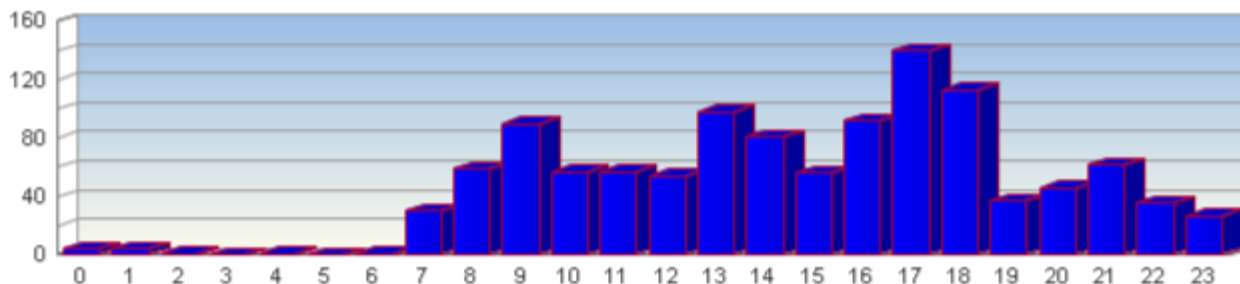

| | 0 | 1 | 2 | 3 | 4 | 5 | 6 | 7 | 8 | 9 | 10 | 11 | 12 | 13 | 14 | 15 | 16 | 17 | 18 | 19 | 20 | 21 | 22 | 23 |
|--------|------|------|------|---|------|---|------|------|------|------|------|------|------|------|------|------|------|-------|------|------|------|------|------|------|
| Nombre | 4 | 3 | 1 | 0 | 1 | 0 | 1 | 30 | 59 | 90 | 57 | 57 | 54 | 98 | 81 | 56 | 92 | 140 | 113 | 37 | 46 | 62 | 36 | 27 |
| % | 0,35 | 0,26 | 0,09 | 0 | 0,09 | 0 | 0,09 | 2,62 | 5,15 | 7,86 | 4,98 | 4,98 | 4,72 | 8,56 | 7,07 | 4,89 | 8,03 | 12,23 | 9,87 | 3,23 | 4,02 | 5,41 | 3,14 | 2,36 |

DEPARTS

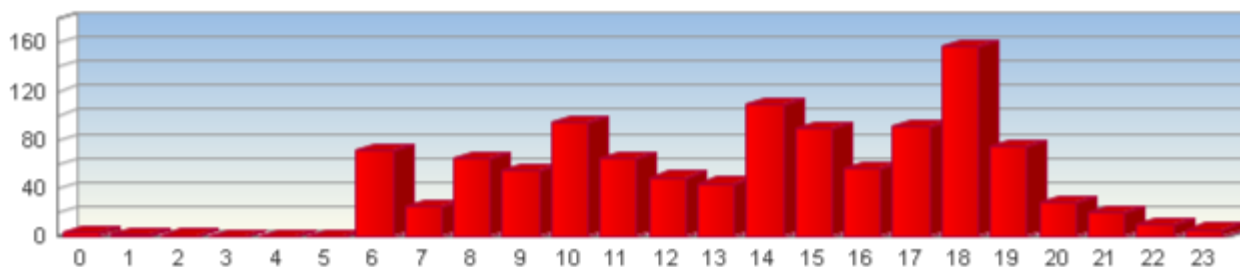

| | 0 | 1 | 2 | 3 | 4 | 5 | 6 | 7 | 8 | 9 | 10 | 11 | 12 | 13 | 14 | 15 | 16 | 17 | 18 | 19 | 20 | 21 | 22 | 23 |
|--------|------|------|------|---|---|---|------|------|------|------|------|------|------|------|------|------|------|------|-------|------|------|------|-----|------|
| Nombre | 4 | 2 | 1 | 0 | 0 | 0 | 71 | 25 | 65 | 55 | 95 | 65 | 49 | 44 | 109 | 89 | 56 | 91 | 157 | 74 | 28 | 20 | 10 | 6 |
| % | 0,36 | 0,18 | 0,09 | 0 | 0 | 0 | 6,36 | 2,24 | 5,82 | 4,93 | 8,51 | 5,82 | 4,39 | 3,94 | 9,77 | 7,97 | 5,02 | 8,15 | 14,07 | 6,63 | 2,51 | 1,79 | 0,9 | 0,54 |

D

Nombre de mouvements ayant dépassé 85 dB(a) entre 22h00 et 06h00

| Station | Date | Heure | Lmax – dB(A) | Type Avion | Opération |
|---------|------|-------|--------------|------------|-----------|
|---------|------|-------|--------------|------------|-----------|

E

Niveaux maximums mesurés sur chaque station fixe

| Station | Date | Heure | Lmax - dB(A) | Type Avion | Opération |
|------------------|------------|-------|--------------|------------|-----------|
| F001_INNENHEIM | 01/04/2019 | 16:42 | 84,9 | MIR2 | ARR |
| F002_ENTZHEIM | 26/04/2019 | 12:26 | 103,0 | MIR2 | ARR |
| F003_LINGOLSHEIM | 26/04/2019 | 12:28 | 94,6 | MIR2 | ARR |

F

Situation particulière

Il n'y a pas eu, au mois de avril 2019, d'événement particulier qui aurait pu avoir un impact significatif sur l'environnement sonore autour de l'aéroport.

G

Suivi du protocole d'accord, récapitulatif des vols entre 23h00 et 06h00

| Jour | Type A/C | Sens mvt. | Prov/Dest | H. loc. mvt. | Heure prévue | Piste | Remarques |
|-------------------|----------|-----------|-------------------|--------------|--------------|-------|----------------------|
| ma. 02 avril 2019 | 32A | D | FES / SAISS | 23:36 | 21:45 | 23 | 1/2 H DE TOLERANCE |
| me. 03 avril 2019 | LJ45 | A | PARIS-LE BOURGET | 00:50 | (3) | 05 | EVACUATION SANITAIRE |
| me. 03 avril 2019 | LJ45 | D | LUXEMBOURG | 01:00 | (3) | 23 | EVACUATION SANITAIRE |
| me. 03 avril 2019 | 717 | A | NICE/COTE D'AZUR | 23:21 | 23:05 | 05 | RESPECT DU PROTOCOLE |
| je. 04 avril 2019 | 142 | A | NANTES | 23:16 | 20:20 | 23 | RESPECT DU PROTOCOLE |
| ve. 05 avril 2019 | 717 | A | NICE/COTE D'AZUR | 23:41 | 23:55 | 05 | RESPECT DU PROTOCOLE |
| sa. 06 avril 2019 | EC45 | A | (3) | 23:06 | (3) | 05 | SECURITE CIVILE |
| sa. 06 avril 2019 | 717 | A | BASTIA/PORETTA | 23:31 | 23:50 | 05 | RESPECT DU PROTOCOLE |
| di. 07 avril 2019 | 717 | A | BASTIA/PORETTA | 23:31 | 23:55 | 23 | RESPECT DU PROTOCOLE |
| lu. 08 avril 2019 | C510 | A | PARIS-LE BOURGET | 04:41 | (3) | (3) | EVACUATION SANITAIRE |
| ma. 09 avril 2019 | C25C | D | LYON BRON | 00:31 | 23:59 | 23 | VOL SPORTIF |
| ma. 09 avril 2019 | 717 | A | BASTIA/PORETTA | 23:30 | 23:55 | 23 | RESPECT DU PROTOCOLE |
| me. 10 avril 2019 | 319 | A | (3) | 23:09 | (3) | 05 | VOL D'ETAT |
| je. 11 avril 2019 | 717 | A | NICE/COTE D'AZUR | 23:44 | 23:05 | 05 | RESPECT DU PROTOCOLE |
| sa. 13 avril 2019 | 320 | D | TUNIS | 00:21 | 20:30 | 05 | DEROGATION |
| sa. 13 avril 2019 | 717 | A | NICE/COTE D'AZUR | 01:29 | 23:55 | 05 | DEROGATION |
| sa. 13 avril 2019 | 717 | A | BASTIA/PORETTA | 23:32 | 23:50 | 05 | RESPECT DU PROTOCOLE |
| di. 14 avril 2019 | ER4 | D | ST-BRIEUC | 00:35 | 23:30 | 05 | VOL SPORTIF |
| di. 14 avril 2019 | 717 | A | BASTIA/PORETTA | 23:38 | 23:55 | 05 | RESPECT DU PROTOCOLE |
| ma. 16 avril 2019 | 717 | A | BASTIA/PORETTA | 23:22 | 23:55 | 23 | RESPECT DU PROTOCOLE |
| me. 17 avril 2019 | 717 | A | NICE/COTE D'AZUR | 23:03 | 23:05 | 05 | RESPECT DU PROTOCOLE |
| je. 18 avril 2019 | 717 | A | NICE/COTE D'AZUR | 23:42 | 23:05 | 05 | RESPECT DU PROTOCOLE |
| ve. 19 avril 2019 | 717 | D | MARSEILLE | 23:08 | 20:55 | 05 | RESPECT DU PROTOCOLE |
| sa. 20 avril 2019 | 717 | A | NICE/COTE D'AZUR | 00:40 | 23:55 | 05 | DEROGATION |
| sa. 20 avril 2019 | BE20 | D | MONTPELLIER | 23:23 | 22:45 | 23 | RESPECT DU PROTOCOLE |
| sa. 20 avril 2019 | 717 | A | BASTIA/PORETTA | 23:35 | 23:50 | 05 | RESPECT DU PROTOCOLE |
| sa. 20 avril 2019 | LJ45 | A | VATRY | 23:40 | 23:45 | 05 | EVACUATION SANITAIRE |
| sa. 20 avril 2019 | LJ45 | D | LUXEMBOURG | 23:55 | 23:45 | 05 | EVACUATION SANITAIRE |
| di. 21 avril 2019 | 100 | D | MONTPELLIER | 00:00 | 23:30 | 05 | 1/2 H DE TOLERANCE |
| di. 21 avril 2019 | EC45 | A | (3) | 23:27 | (3) | 05 | SECURITE CIVILE |
| di. 21 avril 2019 | 717 | A | BASTIA/PORETTA | 23:42 | 23:55 | 05 | RESPECT DU PROTOCOLE |
| lu. 22 avril 2019 | 717 | A | NICE/COTE D'AZUR | 23:05 | 23:05 | 05 | RESPECT DU PROTOCOLE |
| me. 24 avril 2019 | CRK | A | LYON/SATOLAS | 00:17 | 21:10 | 05 | 1/2 H DE TOLERANCE |
| me. 24 avril 2019 | 717 | A | NICE/COTE D'AZUR | 00:24 | 23:15 | 05 | 1/2 H DE TOLERANCE |
| me. 24 avril 2019 | 717 | A | NICE/COTE D'AZUR | 23:21 | 23:05 | 05 | RESPECT DU PROTOCOLE |
| me. 24 avril 2019 | 320 | A | TUNIS | 23:31 | 22:00 | 05 | RESPECT DU PROTOCOLE |
| ve. 26 avril 2019 | 717 | A | NICE/COTE D'AZUR | 01:06 | 23:05 | 23 | DEROGATION |
| ve. 26 avril 2019 | B712 | A | NICE/COTE D'AZUR | 01:07 | (3) | (3) | DEROGATION |
| ve. 26 avril 2019 | LJ45 | A | LUXEMBOURG | 01:07 | (3) | (3) | EVACUATION SANITAIRE |
| ve. 26 avril 2019 | LJ45 | D | ROUEN/BOOS | 01:21 | (3) | (3) | EVACUATION SANITAIRE |
| ve. 26 avril 2019 | 717 | A | NICE/COTE D'AZUR | 23:45 | 23:55 | 05 | RESPECT DU PROTOCOLE |
| sa. 27 avril 2019 | 717 | A | BASTIA/PORETTA | 23:39 | 23:50 | 23 | RESPECT DU PROTOCOLE |
| di. 28 avril 2019 | 319 | A | BASTIA/PORETTA | 23:20 | 22:05 | 23 | RESPECT DU PROTOCOLE |
| di. 28 avril 2019 | 717 | A | TOULOUSE/BLAGNAC | 23:23 | 23:30 | 23 | RESPECT DU PROTOCOLE |
| di. 28 avril 2019 | 319 | D | BORDEAUX/MERIGNAC | 23:54 | 22:30 | 23 | 1/2 H DE TOLERANCE |
| lu. 29 avril 2019 | LJ45 | A | LUXEMBOURG | 02:01 | 02:25 | 23 | EVACUATION SANITAIRE |
| lu. 29 avril 2019 | LJ45 | D | HYERES | 02:50 | 02:40 | 23 | EVACUATION SANITAIRE |
| lu. 29 avril 2019 | 717 | A | NICE/COTE D'AZUR | 23:05 | 23:05 | 05 | RESPECT DU PROTOCOLE |
| lu. 29 avril 2019 | 320 | D | TUNIS | 23:35 | 22:30 | 05 | 1/2 H DE TOLERANCE |

- (1) : ce type de vol n'a pas d'horaire programmé.
 (2) : ce type de vol – vol privé – n'a pas d'horaire programmé.
 (3) : certains renseignements relatifs à ce type de vol ne sont pas renseignés.

Légende Aéronefs :

| | | |
|-----------------------|-----------------------------|---------------------------------|
| B712 - B712 | BE20 - BEECH 200 SUPER KIN | C25C - CESSNA 525C CITATION CJ4 |
| C510 - CITATION 510 | CRK - BOMBARDIER CRJ-1000 | EC45 - EUROCOPTER EC-145 |
| ER4 - EMBRAER ERJ-145 | LJ45 - LEARJET 45 | MIR2 - DASSAULT MIRAGE 2000 |
| 100 - FOKKER 100 | 142 - BAE 146-200 | 319 - AIRBUS A319 |
| 320 - AIRBUS A320 | 32A - AIRBUS A320 SHARKLETS | 717 - BOEING 717 |

Aéroport Strasbourg F-67960 Entzheim www.strasbourg.aeroport.fr
Contact Environnement : Aurélie BERNARD Tél: 03 88 64 73 04 a.bernard@strasbourg.aeroport.fr



Thomas DUBUS
Président du Directoire de l'Aéroport Strasbourg