

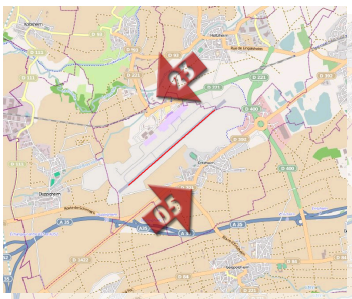

A Nombre de mouvements et répartition par piste



Nombre total de mouvements du mois : **2247**

62,4 % de ces mouvements ont été effectués en piste 05

37,6 % de ces mouvements ont été effectués en piste 23

B Mesure des stations fixes

Nombre d'évènements bruit enregistrés

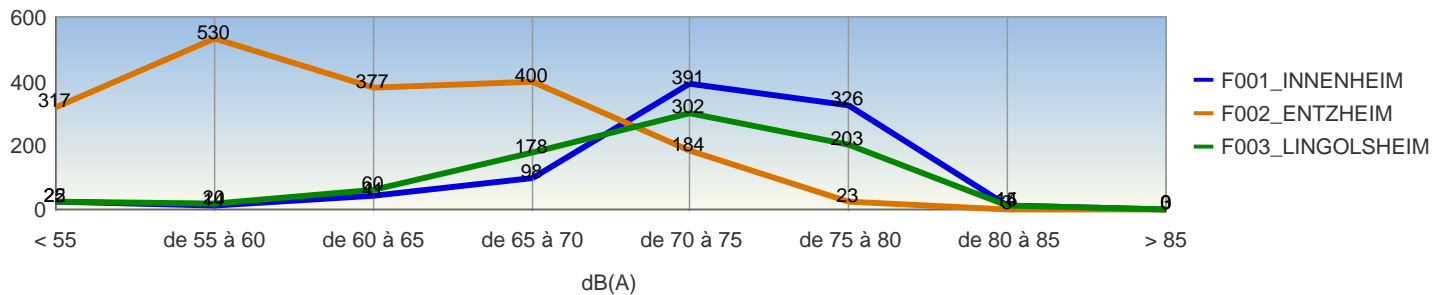

Répartition horaire des évènements enregistrés

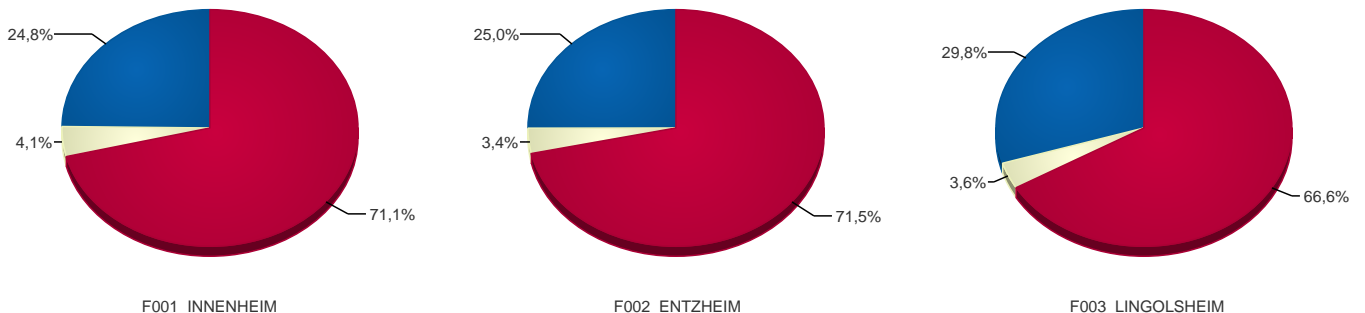

■ JOUR 06h-18h ■ NUIT 22h-06h ■ SOIR 18h-22h

C

Répartition par tranche horaire



Pour chaque tranche horaire, sont indiqués le nombre d'arrivées repris en pourcentage, par rapport au nombre total d'arrivées du mois, ainsi que le nombre de départs – repris en pourcentage, par rapport au nombre total de départs du mois.

ARRIVEES

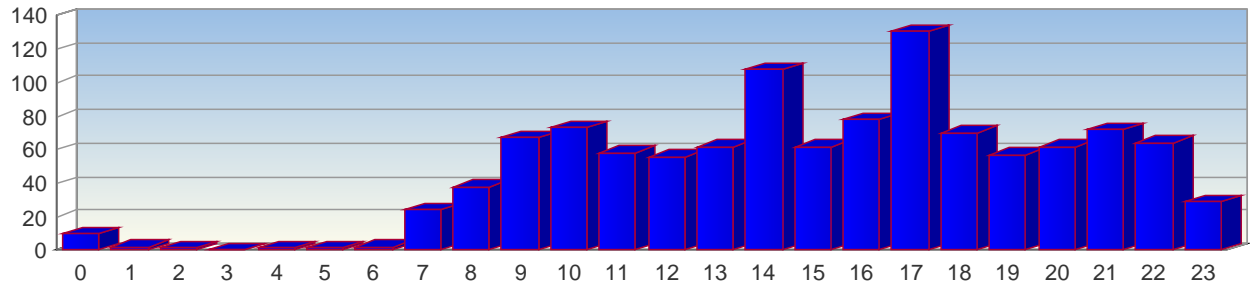

	0	1	2	3	4	5	6	7	8	9	10	11	12	13	14	15	16	17	18	19	20	21	22	23
Nombre	10	2	1	0	1	1	2	24	38	67	73	58	56	62	108	62	78	131	70	57	62	72	64	29
%	0,89	0,18	0,09	0	0,09	0,09	0,18	2,13	3,37	5,94	6,47	5,14	4,96	5,5	9,57	5,5	6,91	11,61	6,21	5,05	5,5	6,38	5,67	2,57

DEPARTS

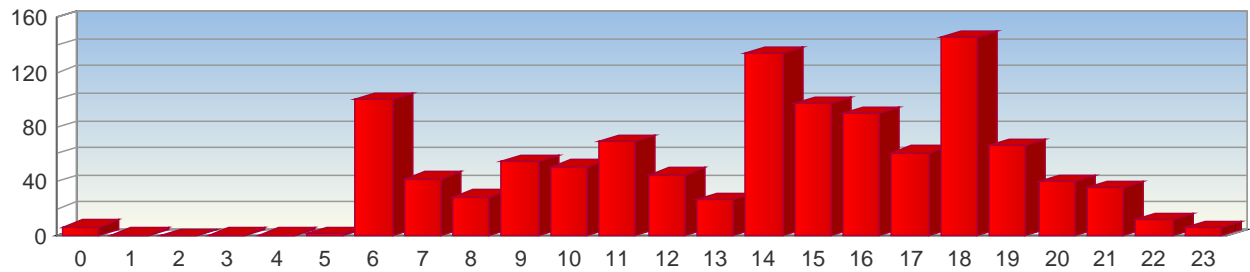

	0	1	2	3	4	5	6	7	8	9	10	11	12	13	14	15	16	17	18	19	20	21	22	23
Nombre	7	1	0	1	1	2	100	42	29	55	51	69	45	27	134	97	90	61	146	66	40	36	12	6
%	0,63	0,09	0	0,09	0,09	0,18	8,94	3,76	2,59	4,92	4,56	6,17	4,03	2,42	11,99	8,68	8,05	5,46	13,06	5,9	3,58	3,22	1,07	0,54

D

Nombre de mouvements ayant dépassé 85 dB(A) entre 22h00 et 06h00

Station	Date	Heure	Lmax – dB(A)	Type Avion	Opération
---------	------	-------	--------------	------------	-----------

E

Niveaux maximums mesurés sur chaque station fixe

Station	Date	Heure	Lmax - dB(A)	Type Avion	Opération
F001_INNENHEIM	02/05/2018	14:34	85,8	717	ARR
F002_ENTZHEIM	21/05/2018	17:48	82,5	ER4	ARR
F003_LINGOLSHEIM	29/05/2018	09:27	88,9	AN26	DEP

F

Situation particulière

Il n'y a pas eu, au mois de mai 2018, d'événement particulier qui aurait pu avoir un impact significatif sur l'environnement sonore autour de l'aéroport.

G

Suivi du protocole d'accord, récapitulatif des vols entre 23h00 et 06h00

Jour	Type A/C	Sens mvt.	Prov/Dest	H. loc. mvt.	Heure prévue	Piste	Remarques
me. 02 mai 2018	717	A	BORDEAUX/MERIGNAC	23:01	22:25	05	RESPECT DU PROTOCOLE
je. 03 mai 2018	717	A	BASTIA/PORETTA	00:47	23:25	05	DEROGATION
je. 03 mai 2018	717	A	NICE/COTE D'AZUR	23:29	22:50	05	RESPECT DU PROTOCOLE
ve. 04 mai 2018	LJ45	A	LIMOGES/BELLEG	00:09	00:05	05	EVACUATION SANITAIRE
ve. 04 mai 2018	LJ45	D	LUXEMBOURG	00:31	00:20	05	EVACUATION SANITAIRE
ve. 04 mai 2018	LJ45	A	LUXEMBOURG	23:10	23:05	05	EVACUATION SANITAIRE
ve. 04 mai 2018	717	A	NICE/COTE D'AZUR	23:38	23:50	05	RESPECT DU PROTOCOLE
sa. 05 mai 2018	LJ45	D	SAINT-NAZAIRE	00:25	23:30	05	EVACUATION SANITAIRE
sa. 05 mai 2018	LJ45	A	SAINT-NAZAIRE	05:31	04:15	05	EVACUATION SANITAIRE
sa. 05 mai 2018	LJ45	D	LUXEMBOURG	05:51	04:35	05	EVACUATION SANITAIRE
di. 06 mai 2018	73H	D	MARRAKECH	00:08	23:25	05	RETARD LIE AU CONTROLE AERIEN
di. 06 mai 2018	P180	A	PARIS-LE BOURGET	00:20	23:45	05	EVACUATION SANITAIRE
di. 06 mai 2018	P180	D	AUXERRE	01:17	07:20	05	EVACUATION SANITAIRE
di. 06 mai 2018	D38	D	MANNHEIM	23:08	22:30	05	RESPECT DU PROTOCOLE
di. 06 mai 2018	717	A	NICE/COTE D'AZUR	23:52	22:50	05	RESPECT DU PROTOCOLE
di. 06 mai 2018	717	A	AJACCIO	23:55	23:30	05	RESPECT DU PROTOCOLE
lu. 07 mai 2018	P180	D	LISBONNE	05:41	(3)	23	EVACUATION SANITAIRE
ma. 08 mai 2018	717	A	NICE/COTE D'AZUR	23:49	23:55	23	RESPECT DU PROTOCOLE
je. 10 mai 2018	717	A	NICE/COTE D'AZUR	23:25	22:50	23	RESPECT DU PROTOCOLE
ve. 11 mai 2018	EC45	D	(3)	23:28	(3)	05	SECURITE CIVILE
ve. 11 mai 2018	717	A	NICE/COTE D'AZUR	23:32	23:50	05	RESPECT DU PROTOCOLE
sa. 12 mai 2018	73H	D	MARRAKECH	23:28	23:25	23	RESPECT DU PROTOCOLE
di. 13 mai 2018	GLF2	D	LYON BRON	00:09	23:55	23	DEROGATION
di. 13 mai 2018	ER4	D	LYON BRON	00:38	23:59	23	DEROGATION
di. 13 mai 2018	ER4	A	MARSEILLE	23:12	21:50	05	RESPECT DU PROTOCOLE
di. 13 mai 2018	CRK	A	LYON/SATOLAS	23:19	21:05	23	RESPECT DU PROTOCOLE
lu. 14 mai 2018	C510	A	LYON BRON	00:19	(3)	23	EVACUATION SANITAIRE
lu. 14 mai 2018	C510	D	LYON BRON	03:10	03:00	23	EVACUATION SANITAIRE
ma. 15 mai 2018	717	A	AJACCIO	23:36	23:55	05	RESPECT DU PROTOCOLE
ve. 18 mai 2018	ER4	A	LILLE/LESQUIN	23:20	22:10	05	RESPECT DU PROTOCOLE
sa. 19 mai 2018	717	A	NICE/COTE D'AZUR	00:07	23:50	05	½ H DE TOLERANCE
sa. 19 mai 2018	73H	D	MARRAKECH	23:35	23:25	05	½ H DE TOLERANCE
di. 20 mai 2018	717	A	NICE/COTE D'AZUR	00:09	22:20	05	½ H DE TOLERANCE
di. 20 mai 2018	C525	A	NANTES	01:28	(3)	05	DEROGATION
di. 20 mai 2018	D38	A	NANTES	02:28	23:59	05	DEROGATION
di. 20 mai 2018	717	A	AJACCIO	23:16	23:30	05	RESPECT DU PROTOCOLE
lu. 21 mai 2018	CRK	A	TOULOUSE/BLAGNAC	23:32	22:10	05	RESPECT DU PROTOCOLE
lu. 21 mai 2018	733	A	LYON/SATOLAS	23:51	21:05	23	RESPECT DU PROTOCOLE
ma. 22 mai 2018	733	D	DUBLIN	00:42	22:00	23	DEROGATION
ma. 22 mai 2018	ER4	A	LILLE/LESQUIN	23:59	22:10	05	RESPECT DU PROTOCOLE
me. 23 mai 2018	717	A	AJACCIO	00:05	23:15	05	½ H DE TOLERANCE
me. 23 mai 2018	738	D	PALMA/MALLORCA	23:17	20:20	05	RESPECT DU PROTOCOLE
je. 24 mai 2018	717	A	NICE/COTE D'AZUR	23:18	22:50	23	RESPECT DU PROTOCOLE
ve. 25 mai 2018	LJ45	A	LILLE/LESQUIN	04:24	(3)	05	EVACUATION SANITAIRE
ve. 25 mai 2018	LJ45	D	LUXEMBOURG	04:38	(3)	05	EVACUATION SANITAIRE
ve. 25 mai 2018	ER4	A	LILLE/LESQUIN	23:02	22:10	05	RESPECT DU PROTOCOLE
ve. 25 mai 2018	717	A	NICE/COTE D'AZUR	23:45	23:35	05	RESPECT DU PROTOCOLE
sa. 26 mai 2018	AR1	A	TOULOUSE/BLAGNAC	01:08	22:10	05	DEROGATION
sa. 26 mai 2018	717	A	AJACCIO	23:35	23:30	23	RESPECT DU PROTOCOLE
di. 27 mai 2018	73H	D	MARRAKECH	00:59	23:25	23	DEROGATION
di. 27 mai 2018	717	A	NANTES	23:02	21:20	05	RESPECT DU PROTOCOLE
di. 27 mai 2018	AR1	A	LYON/SATOLAS	23:15	21:05	05	RESPECT DU PROTOCOLE
lu. 28 mai 2018	717	A	AJACCIO	00:02	23:30	05	½ H DE TOLERANCE
lu. 28 mai 2018	717	A	BORDEAUX/MERIGNAC	23:38	23:15	05	RESPECT DU PROTOCOLE
ma. 29 mai 2018	717	A	NICE/COTE D'AZUR	00:08	23:10	05	½ H DE TOLERANCE
ma. 29 mai 2018	AR1	A	TOULOUSE/BLAGNAC	00:39	22:10	05	DEROGATION
me. 30 mai 2018	73H	D	PALMA/MALLORCA	23:08	20:20	05	RESPECT DU PROTOCOLE
me. 30 mai 2018	AR1	A	TOULOUSE/BLAGNAC	23:21	22:10	23	RESPECT DU PROTOCOLE
me. 30 mai 2018	717	A	NICE/COTE D'AZUR	23:29	23:10	23	RESPECT DU PROTOCOLE
me. 30 mai 2018	ER4	A	AMSTERDAM	23:55	21:45	23	RESPECT DU PROTOCOLE
je. 31 mai 2018	ER4	A	ST-BRIEUC	23:39	22:20	23	RESPECT DU PROTOCOLE
je. 31 mai 2018	717	A	NICE/COTE D'AZUR	23:44	23:10	23	RESPECT DU PROTOCOLE

(1) : ce type de vol n'a pas d'horaire programmé.

- (2) : ce type de vol – vol privé – n'a pas d'horaire programmé.
(3) : certains renseignements relatifs à ce type de vol ne sont pas renseignés.

Légende Aéronefs :

C510 - CITATION 510	C525 - CITATION JET	CRK - BOMBARDIER CRJ-1000
D38 - DORNIER 328	EC45 - EUROCOPTER EC-145	ER4 - EMBRAER 145
GLF2 - GULFSTREAM G200 GALAXY	LJ45 - LEARJET 45	P180 - PIAGGIO
717 - BOEING 717	733 - BOEING 737-300	738 - BOEING 737-800
73H - BOEING 737-800 WINGLETS	AN26 - ANTONOV 26	AR1 - BAE AVRO RJ100



Aéroport Strasbourg F-67960 Entzheim www.strasbourg.aeroport.fr
Contact Environnement : Aurélie BERNARD Tél: 03 88 64 73 04 a.bernard@strasbourg.aeroport.fr

Thomas DUBUS
Président du Directoire de l'Aéroport Strasbourg