

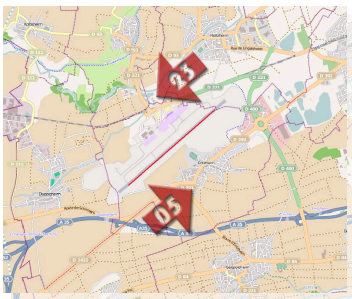

**A** Nombre de mouvements et répartition par piste



Nombre total de mouvements du mois : **2445**

**43,6** % de ces mouvements ont été effectués en piste 05

**56,4** % de ces mouvements ont été effectués en piste 23

**B** Mesure des stations fixes

Nombre d'évènements bruit enregistrés

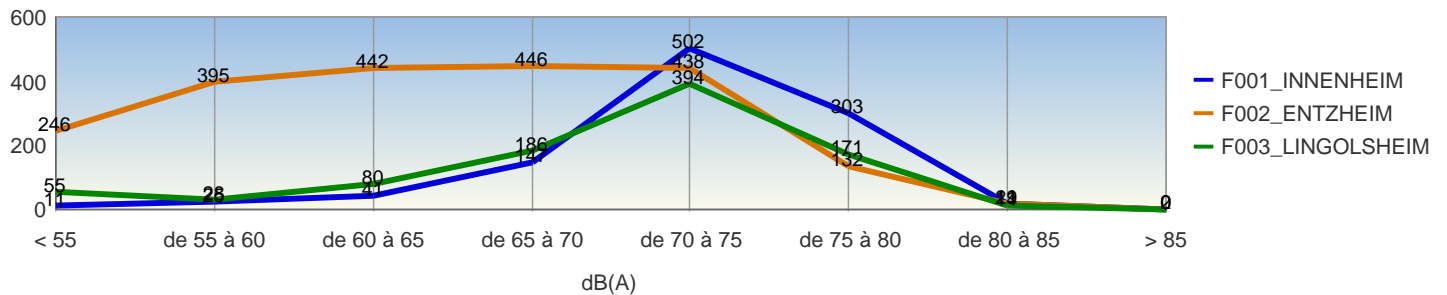

Répartition horaire des évènements enregistrés

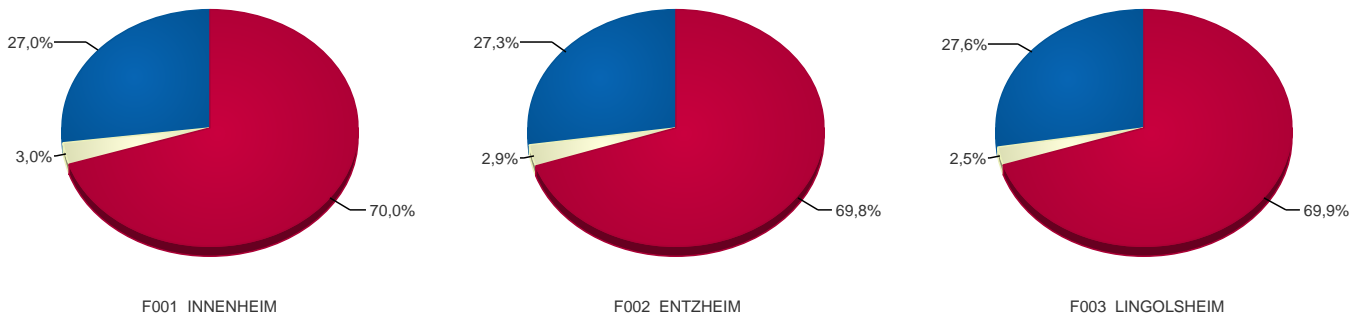

JOUR 06h-18h / NUIT 22h-06h / SOIR 18h-22h

# C

## Répartition par tranche horaire



Pour chaque tranche horaire, sont indiqués le nombre d'arrivées repris en pourcentage, par rapport au nombre total d'arrivées du mois, ainsi que le nombre de départs – repris en pourcentage, par rapport au nombre total de départs du mois.

### ARRIVEES

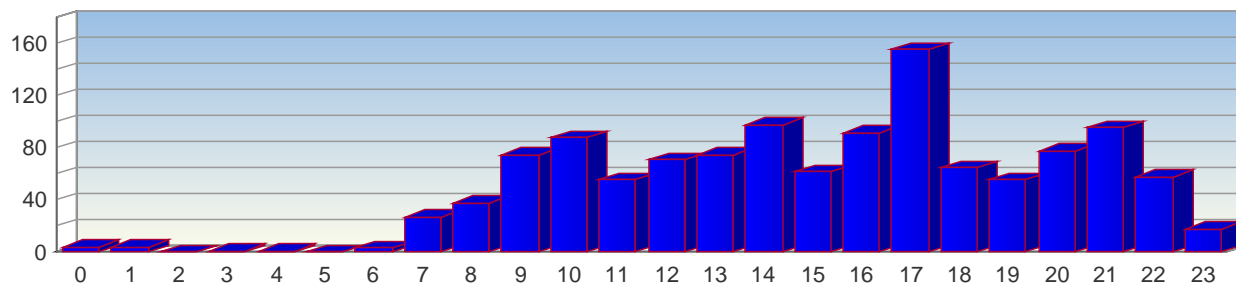

	0	1	2	3	4	5	6	7	8	9	10	11	12	13	14	15	16	17	18	19	20	21	22	23
Nombre	4	4	0	1	1	0	3	27	38	75	88	56	71	75	98	62	92	156	65	56	78	96	58	18
%	0,33	0,33	0	0,08	0,08	0	0,25	2,21	3,11	6,14	7,2	4,58	5,81	6,14	8,02	5,07	7,53	12,77	5,32	4,58	6,38	7,86	4,75	1,47

### DEPARTS

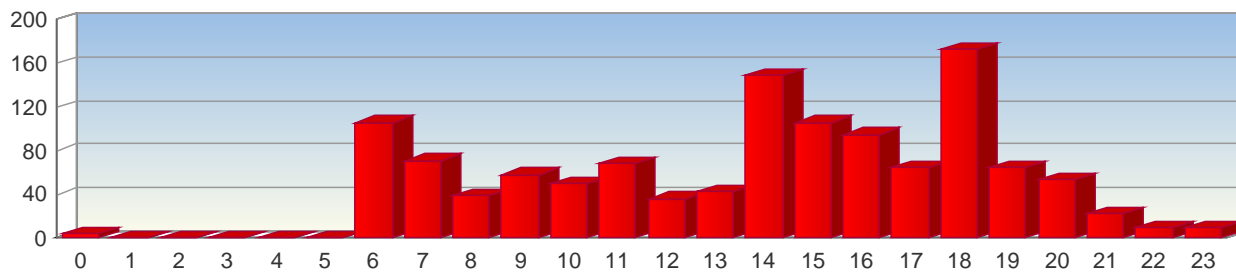

	0	1	2	3	4	5	6	7	8	9	10	11	12	13	14	15	16	17	18	19	20	21	22	23
Nombre	4	0	1	1	0	1	106	71	39	58	50	68	36	43	149	106	95	64	173	64	53	22	9	10
%	0,33	0	0,08	0,08	0	0,08	8,67	5,81	3,19	4,74	4,09	5,56	2,94	3,52	12,18	8,67	7,77	5,23	14,15	5,23	4,33	1,8	0,74	0,82

# D

## Nombre de mouvements ayant dépassé 85 dB(A) entre 22h00 et 06h00

Station	Date	Heure	Lmax – dB(A)	Type Avion	Opération
---------	------	-------	--------------	------------	-----------

# E

## Niveaux maximums mesurés sur chaque station fixe

Station	Date	Heure	Lmax - dB(A)	Type Avion	Opération
F001_INNENHEIM	22/10/2018	14:15	85,2	142	ARR
F002_ENTZHEIM	16/10/2018	21:51	90,8	ER4	ARR
F003_LINGOLSHEIM	04/10/2018	16:53	83,1	FA50	DEP

# F

## Situation particulière

Il n'y a pas eu, au mois de octobre 2018, d'événement particulier qui aurait pu avoir un impact significatif sur l'environnement sonore autour de l'aéroport.

# G

## Suivi du protocole d'accord, récapitulatif des vols entre 23h00 et 06h00

Jour	Type A/C	Sens mvt.	Prov/Dest	H. loc. mvt.	Heure prévue	Piste	Remarques
lu. 01 octobre 2018	AR1	A	TOULOUSE/BLAGNAC	23:37	22:10	23	RESPECT DU PROTOCOLE
ma. 02 octobre 2018	717	A	NICE/COTE D'AZUR	01:12	23:10	23	DEROGATION
ma. 02 octobre 2018	717	A	BASTIA/PORETTA	23:14	23:20	23	RESPECT DU PROTOCOLE
ma. 02 octobre 2018	LJ45	A	LUXEMBOURG	23:59	(3)	23	EVACUATION SANITAIRE
me. 03 octobre 2018	LJ45	D	LILLE/LESQUIN	00:38	(3)	23	EVACUATION SANITAIRE
me. 03 octobre 2018	717	A	NICE/COTE D'AZUR	23:03	23:10	05	RESPECT DU PROTOCOLE
me. 03 octobre 2018	EC45	A	(3)	23:53	(3)	23	SECURITE CIVILE
je. 04 octobre 2018	LJ45	A	TROYES	00:16	23:20	05	EVACUATION SANITAIRE
je. 04 octobre 2018	LJ45	D	LUXEMBOURG	00:31	(1)	23	EVACUATION SANITAIRE
je. 04 octobre 2018	717	A	NICE/COTE D'AZUR	23:27	23:10	05	RESPECT DU PROTOCOLE
ve. 05 octobre 2018	717	A	NICE/COTE D'AZUR	23:23	23:45	23	RESPECT DU PROTOCOLE
sa. 06 octobre 2018	7S8	D	MARRAKECH	23:29	23:25	23	RESPECT DU PROTOCOLE
sa. 06 octobre 2018	73H	D	IZMIR/CIGLI	23:30	22:55	23	RESPECT DU PROTOCOLE
di. 07 octobre 2018	C525	A	ANGERS	00:04	(3)	23	½ H DE TOLERANCE
di. 07 octobre 2018	717	A	AJACCIO	00:38	23:30	23	DEROGATION
di. 07 octobre 2018	FRJ	A	ANGERS	01:15	23:59	05	DEROGATION
di. 07 octobre 2018	LJ45	A	LUXEMBOURG	23:33	(1)	05	EVACUATION SANITAIRE
di. 07 octobre 2018	LJ45	D	VALENCE	23:54	(1)	05	EVACUATION SANITAIRE
je. 11 octobre 2018	LJ45	A	HYERES	04:45	04:35	05	EVACUATION SANITAIRE
je. 11 octobre 2018	LJ45	D	LUXEMBOURG	05:05	05:00	23	EVACUATION SANITAIRE
je. 11 octobre 2018	717	A	NICE/COTE D'AZUR	23:15	22:50	05	RESPECT DU PROTOCOLE
ve. 12 octobre 2018	717	A	NICE/COTE D'AZUR	23:23	23:50	05	RESPECT DU PROTOCOLE
sa. 13 octobre 2018	717	A	AJACCIO	23:04	23:30	05	RESPECT DU PROTOCOLE
sa. 13 octobre 2018	73H	D	IZMIR/CIGLI	23:13	22:55	05	RESPECT DU PROTOCOLE
sa. 13 octobre 2018	73H	D	MARRAKECH	23:29	23:25	23	RESPECT DU PROTOCOLE
sa. 20 octobre 2018	717	A	NICE/COTE D'AZUR	01:08	23:50	05	DEROGATION
sa. 20 octobre 2018	C25A	D	PALMA/MALLORCA	23:05	23:00	23	RESPECT DU PROTOCOLE
sa. 20 octobre 2018	717	A	AJACCIO	23:18	23:30	05	RESPECT DU PROTOCOLE
di. 21 octobre 2018	ER4	D	NICE/COTE D'AZUR	00:16	23:45	23	DEROGATION
di. 21 octobre 2018	717	A	BORDEAUX/MERIGNAC	23:11	22:50	05	RESPECT DU PROTOCOLE
lu. 22 octobre 2018	LJ45	A	LUXEMBOURG	01:51	(1)	05	EVACUATION SANITAIRE
lu. 22 octobre 2018	LJ45	D	LILLE/LESQUIN	02:23	(1)	05	EVACUATION SANITAIRE
me. 24 octobre 2018	142	A	TOULOUSE/BLAGNAC	23:18	22:10	23	RESPECT DU PROTOCOLE
je. 25 octobre 2018	73W	D	BUCAREST OTOPENI	23:16	17:05	23	RESPECT DU PROTOCOLE
je. 25 octobre 2018	717	A	NICE/COTE D'AZUR	23:21	22:50	23	RESPECT DU PROTOCOLE
ve. 26 octobre 2018	717	A	NICE/COTE D'AZUR	23:36	23:50	05	RESPECT DU PROTOCOLE
sa. 27 octobre 2018	717	A	AJACCIO	23:18	23:30	05	RESPECT DU PROTOCOLE
di. 28 octobre 2018	FRJ	A	ST-BRIEUC	00:57	23:59	05	DEROGATION
di. 28 octobre 2018	32A	D	FES / SAISS	23:19	22:55	05	RESPECT DU PROTOCOLE
di. 28 octobre 2018	319	D	TUNIS	23:28	21:05	05	RESPECT DU PROTOCOLE
lu. 29 octobre 2018	320	D	TUNIS	23:01	19:35	05	RESPECT DU PROTOCOLE
lu. 29 octobre 2018	717	A	NICE/COTE D'AZUR	23:22	22:50	05	RESPECT DU PROTOCOLE
me. 31 octobre 2018	ER4	D	LILLE/LESQUIN	00:47	23:59	23	DEROGATION
me. 31 octobre 2018	LJ45	A	TOURS	03:42	(3)	05	EVACUATION SANITAIRE
me. 31 octobre 2018	LJ45	D	LUXEMBOURG	03:59	03:20	05	EVACUATION SANITAIRE

- (1) : ce type de vol n'a pas d'horaire programmé.
- (2) : ce type de vol – vol privé – n'a pas d'horaire programmé.
- (3) : certains renseignements relatifs à ce type de vol ne sont pas renseignés.

### Légende Aéronefs :

C25A - CITATION JET C25A  
 ER4 - EMBRAER 145  
 LJ45 - BOMBARDIER LEARJET 45  
 142 - BAE 146-200  
 32A - AIRBUS A320 SHARKLETS  
 73W - BOEING 737-700 WINGLETS

C525 - CITATION JET  
 FA50 - FALCON 50  
 319 - AIRBUS A319  
 717 - BOEING 717  
 7S8 - BOEING 738

EC45 - EUROCOPTER EC-145  
 FRJ - FAIRCHILD DORNIER 328JET  
 320 - AIRBUS A320  
 73H - BOEING 737-800 WINGLETS  
 AR1 - BAE AVRO RJ100

