

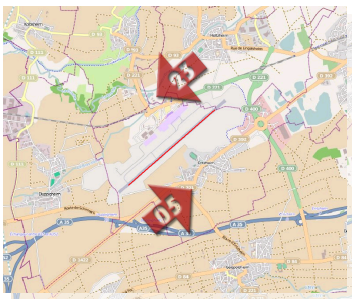

**A** Nombre de mouvements et répartition par piste



Nombre total de mouvements du mois : **1745**

**80,9** % de ces mouvements ont été effectués en piste 23

**19,1** % de ces mouvements ont été effectués en piste 05

**B** Mesure des stations fixes

Nombre d'évènements bruit enregistrés

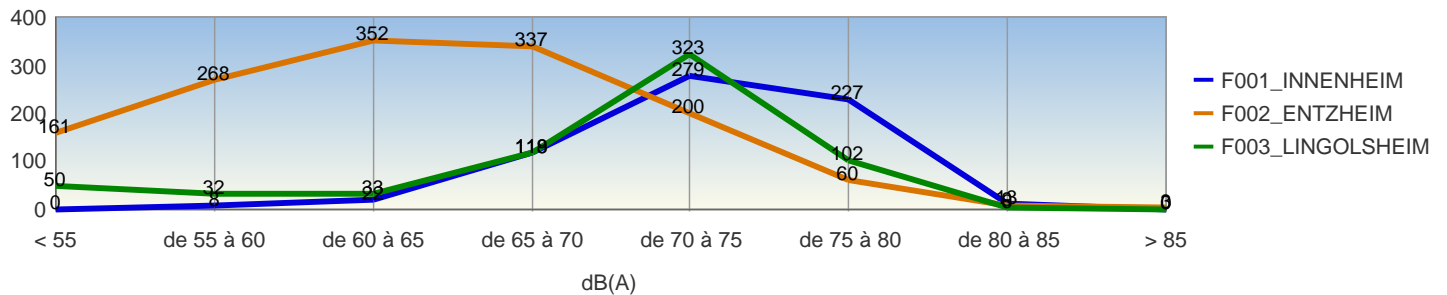

Répartition horaire des évènements enregistrés

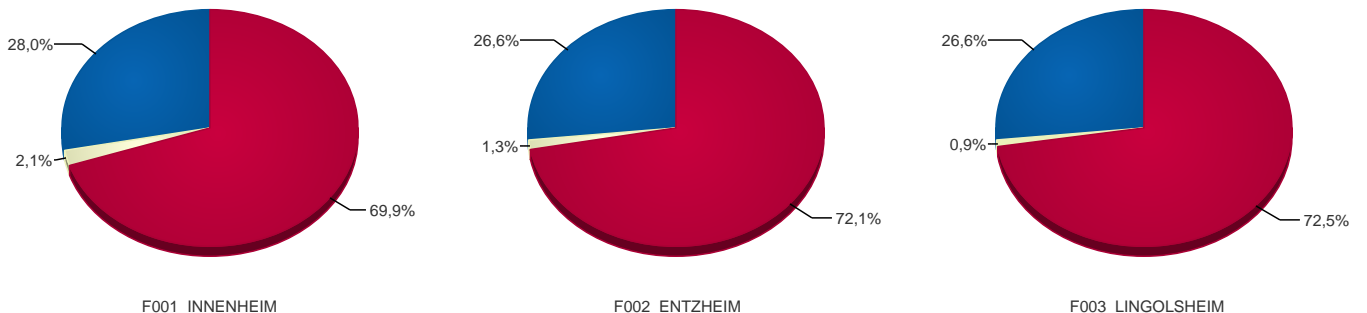

JOUR 06h-18h / NUIT 22h-06h / SOIR 18h-22h

# C

## Répartition par tranche horaire



Pour chaque tranche horaire, sont indiqués le nombre d'arrivées repris en pourcentage, par rapport au nombre total d'arrivées du mois, ainsi que le nombre de départs – repris en pourcentage, par rapport au nombre total de départs du mois.

### ARRIVEES

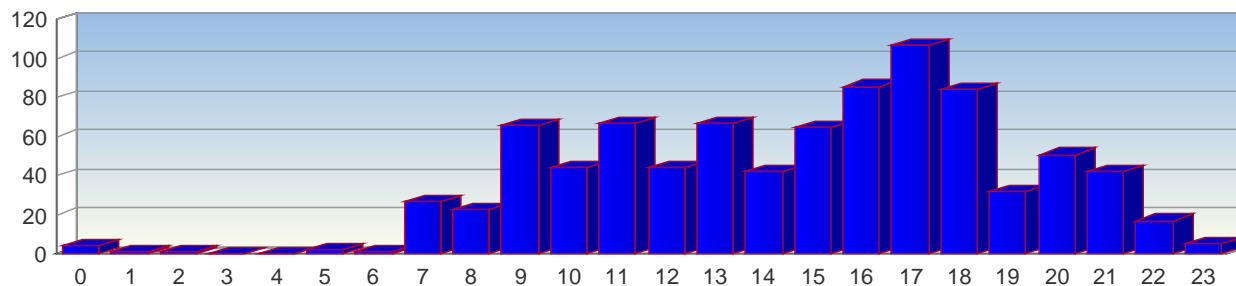

	0	1	2	3	4	5	6	7	8	9	10	11	12	13	14	15	16	17	18	19	20	21	22	23
Nombre	4	1	1	0	0	2	1	27	23	66	44	67	44	67	42	65	86	107	84	32	51	42	17	5
%	0,46	0,11	0,11	0	0	0,23	0,11	3,08	2,62	7,52	5,01	7,63	5,01	7,63	4,78	7,4	9,79	12,19	9,57	3,64	5,81	4,78	1,94	0,57

### DEPARTS

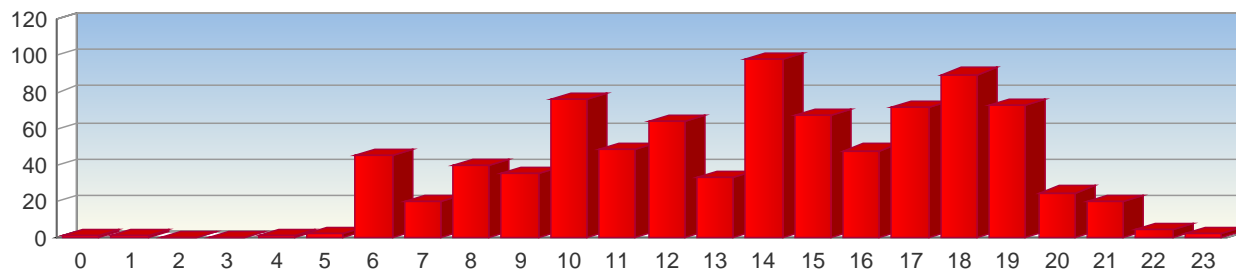

	0	1	2	3	4	5	6	7	8	9	10	11	12	13	14	15	16	17	18	19	20	21	22	23
Nombre	1	1	0	0	1	2	45	20	40	35	76	49	64	33	98	67	48	72	90	73	25	20	5	2
%	0,12	0,12	0	0	0,12	0,23	5,19	2,31	4,61	4,04	8,77	5,65	7,38	3,81	11,3	7,73	5,54	8,3	10,38	8,42	2,88	2,31	0,58	0,23

# D

## Nombre de mouvements ayant dépassé 85 dB(a) entre 22h00 et 06h00

Station	Date	Heure	Lmax – dB(A)	Type Avion	Opération
---------	------	-------	--------------	------------	-----------

# E

## Niveaux maximums mesurés sur chaque station fixe

Station	Date	Heure	Lmax - dB(A)	Type Avion	Opération
F001_INNENHEIM	27/01/2020	20:00	85,1	32A	DEP
F002_ENTZHEIM	05/01/2020	21:44	89,9	ER4	ARR
F003_LINGOLSHEIM	26/01/2020	16:54	84,1	YK40	DEP

## F

## Situation particulière

Il n'y a pas eu, au mois de janvier 2020, d'événement particulier qui aurait pu avoir un impact significatif sur l'environnement sonore autour de l'aéroport.

## G

## Suivi du protocole d'accord, récapitulatif des vols entre 23h00 et 06h00

Jour	Type A/C	Sens mvt.	Prov/Dest	H. loc. mvt.	Heure prévue	Piste	Remarques
ve. 03 janvier 2020	319	A	NICE/COTE D'AZUR	23:04	22:20	23	RESPECT DU PROTOCOLE
di. 05 janvier 2020	319	A	MARRAKECH	00:02	23:55	05	1/2 H DE TOLERANCE
je. 09 janvier 2020	C510	D	VILLACOUBLAY	04:44	03:00	05	EVACUATION SANITAIRE
je. 09 janvier 2020	LJ45	D	LILLE/LESQUIN	05:41	05:50	05	EVACUATION SANITAIRE
ve. 10 janvier 2020	C510	A	PARIS-LE BOURGET	00:12	23:00	23	1/2 H DE TOLERANCE
ve. 10 janvier 2020	LJ45	A	LUXEMBOURG	00:55	(1)	23	EVACUATION SANITAIRE
ve. 10 janvier 2020	LJ45	D	TOURS	01:19	(1)	23	EVACUATION SANITAIRE
ve. 10 janvier 2020	C68A	A	BRUXELLES	05:11	(3)	23	EVACUATION SANITAIRE
sa. 11 janvier 2020	319	A	MARRAKECH	23:38	23:55	23	RESPECT DU PROTOCOLE
me. 15 janvier 2020	LJ45	A	LUXEMBOURG	05:20	05:25	23	EVACUATION SANITAIRE
me. 15 janvier 2020	LJ45	D	POITIERS/BIARD	05:39	05:45	23	EVACUATION SANITAIRE
sa. 18 janvier 2020	319	A	MARRAKECH	23:28	23:55	05	RESPECT DU PROTOCOLE
di. 19 janvier 2020	E70	D	NANTES	23:30	20:25	05	RESPECT DU PROTOCOLE
ve. 24 janvier 2020	319	D	BORDEAUX/MERIGNAC	23:15	19:45	23	RESPECT DU PROTOCOLE
ve. 24 janvier 2020	P180	A	LYON BRON	23:42	23:55	05	RESPECT DU PROTOCOLE
ve. 24 janvier 2020	319	A	NICE/COTE D'AZUR	23:51	22:20	05	RESPECT DU PROTOCOLE
sa. 25 janvier 2020	P180	D	LYON BRON	00:15	23:59	23	EVACUATION SANITAIRE
di. 26 janvier 2020	319	A	MARRAKECH	00:09	23:55	05	1/2 H DE TOLERANCE
me. 29 janvier 2020	ER4	A	MARSEILLE	02:12	23:59	23	DEROGATION FOOT
je. 30 janvier 2020	C25B	A	MARSEILLE	01:38	(3)	05	DEROGATION FOOT

- (1) : ce type de vol n'a pas d'horaire programmé.  
 (2) : ce type de vol – vol privé – n'a pas d'horaire programmé.  
 (3) : certains renseignements relatifs à ce type de vol ne sont pas renseignés.

## Légende Aéronefs :

C510 - CITATION 510	C68A - CESSNA 680A CITATION LATITUDE	E70 - EMBRAER 170
ER4 - EMBRAER 145	LJ45 - LEARJET 45	P180 - PIAGGIO
YK40 - YAKOLEV YAK40		
319 - AIRBUS A319	32A - AIRBUS A320 SHARKLETS	C25B - CESSNA 25B

