

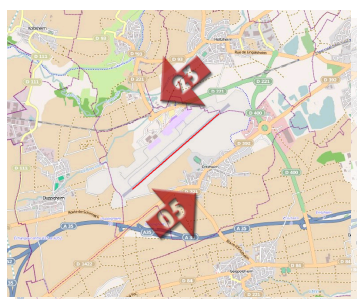

A

Nombre de mouvements et répartition par piste



Nombre total de mouvements du mois : **708**

65,3 % de ces mouvements ont été effectués en piste 23

34,7 % de ces mouvements ont été effectués en piste 05

B

Mesure des stations fixes

Nombre d'évènements bruit enregistrés

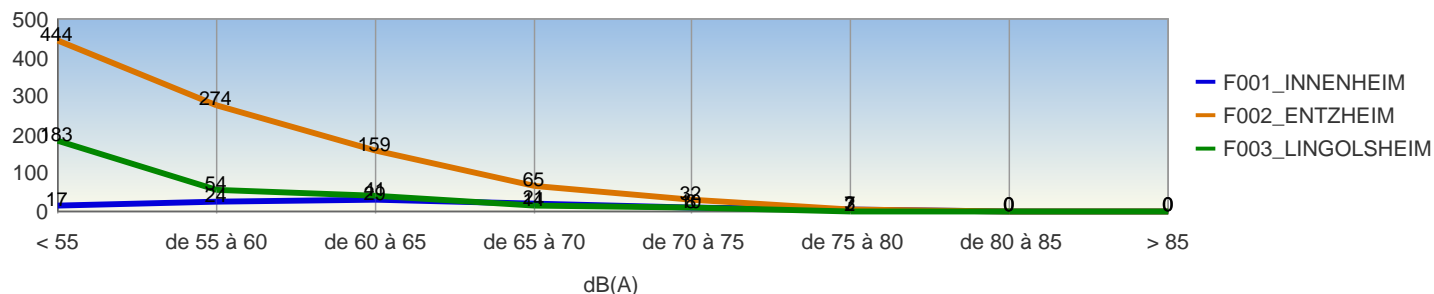

Répartition horaire des évènements enregistrés

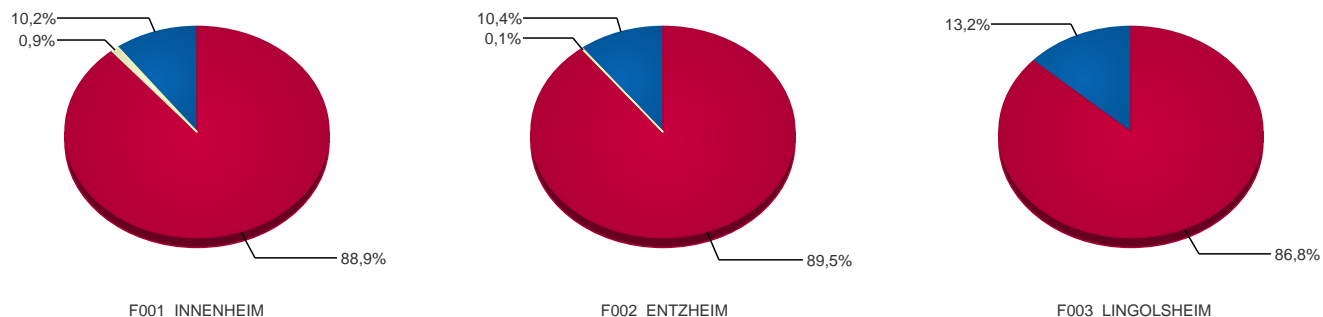

JOUR 06h-18h NUIT 22h-06h SOIR 18h-22h

C

Répartition par tranche horaire

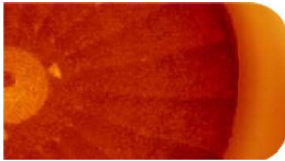

Pour chaque tranche horaire, sont indiqués le nombre d'arrivées repris en pourcentage, par rapport au nombre total d'arrivées du mois, ainsi que le nombre de départs – repris en pourcentage, par rapport au nombre total de départs du mois.

ARRIVEES

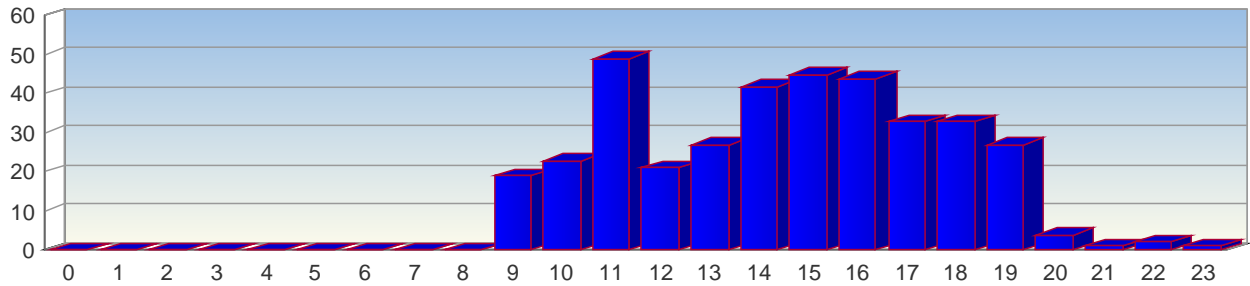

	0	1	2	3	4	5	6	7	8	9	10	11	12	13	14	15	16	17	18	19	20	21	22	23
Nombre	0	0	0	0	0	0	0	0	0	19	23	49	21	27	42	45	44	33	33	27	4	1	2	1
%	0	0	0	0	0	0	0	0	0	5,12	6,2	13,21	5,66	7,28	11,32	12,13	11,86	8,89	8,89	7,28	1,08	0,27	0,54	0,27

DEPARTS

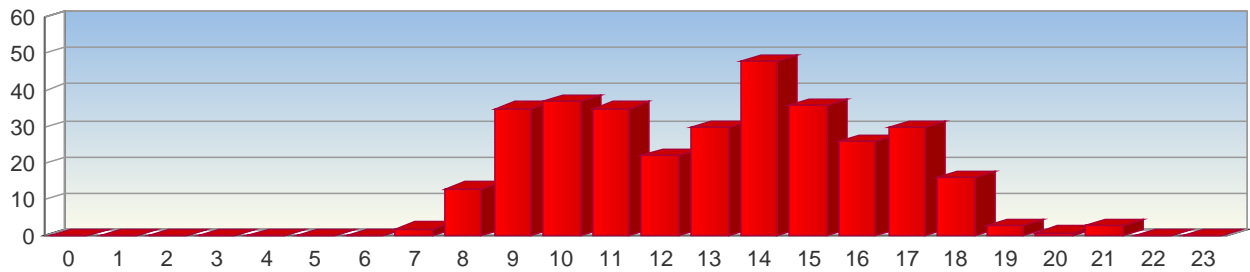

	0	1	2	3	4	5	6	7	8	9	10	11	12	13	14	15	16	17	18	19	20	21	22	23
Nombre	0	0	0	0	0	0	0	2	13	35	37	35	22	30	48	36	26	30	16	3	1	3	0	0
%	0	0	0	0	0	0	0	0,59	3,86	10,39	10,98	10,39	6,53	8,9	14,24	10,68	7,72	8,9	4,75	0,89	0,3	0,89	0	0

D

Nombre de mouvements ayant dépassé 85 dB(a) entre 22h00 et 06h00

Station	Date	Heure	Lmax – dB(A)	Type Avion	Opération
---------	------	-------	--------------	------------	-----------

E

Niveaux maximums mesurés sur chaque station fixe

Station	Date	Heure	Lmax - dB(A)	Type Avion	Opération
F001_INNENHEIM	18/09/2018	15:29	78,8	DA40	ARR
F002_ENTZHEIM	03/09/2018	19:36	77,9	DA42	ARR
F003_LINGOLSHEIM	25/09/2018	09:01	78,3	C25A	DEP

F**Situation particulière**

Il n'y a pas eu, au mois de septembre 2018, d'événement particulier qui aurait pu avoir un impact significatif sur l'environnement sonore autour de l'aéroport.

G**Suivi du protocole d'accord, récapitulatif des vols entre 23h00 et 06h00**

Jour	Type A/C	Sens mvt.	Prov/Dest	H. loc. mvt.	Heure prévue	Piste	Remarques
sa. 08 septembre 2018	HDJT	A	CHARLEROI	23:15	(3)	23	RESPECT DU PROTOCOLE

- (1) : ce type de vol n'a pas d'horaire programmé.
 (2) : ce type de vol – vol privé – n'a pas d'horaire programmé.
 (3) : certains renseignements relatifs à ce type de vol ne sont pas renseignés.

Légende Aéronefs :

C25A - CITATION JET C25A
 HDJT - HONDAJET

DA40 - DIAMOND

DA42 - DIAMOND AIRCRAFT

Aéroport Strasbourg F-67960 Entzheim www.strasbourg.aeroport.fr
 Contact Environnement : Aurélie BERNARD Tél: 03 88 64 73 04 a.bernard@strasbourg.aeroport.fr

Thomas DUBUS
 Président du Directoire de l'Aéroport Strasbourg